BOLETIN DE FOCOS DE CALOR

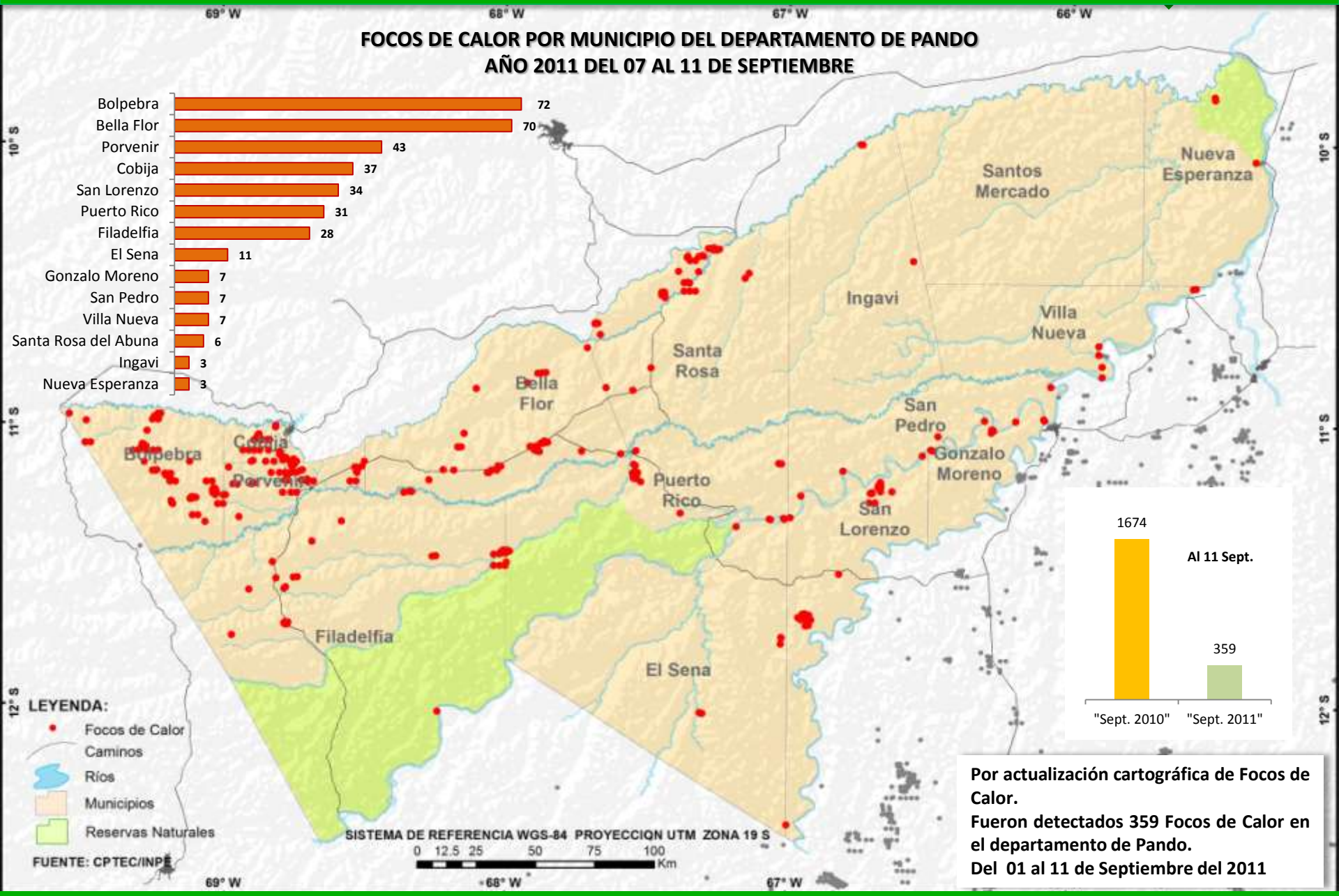

Por actualización cartográfica de Focos de Calor.
Fueron detectados 359 Focos de Calor en el departamento de Pando.
Del 01 al 11 de Septiembre del 2011